

Reporte al 06/04/2021

Dr. Miguel Messmacher Linartas
Director del Centro Interdisciplinario Covid-19

En la elaboración de las versiones pasadas de este reporte participaron Karla Acosta, Emilio Esperón y Efraín Rodríguez.

En la elaboración del presente reporte participó Emilio Esperón.

Índice

| | |
|---|-----------|
| Nacional | 2 |
| Resumen | 2 |
| Defunciones | 2 |
| Contagios | 3 |
| Tasa de letalidad | 3 |
| Cuadro de tendencias estatales | 4 |
| Resumen de tendencias | 4 |
| Tendencias por estados | 5 |
| Internacional | 7 |
| Defunciones | 7 |
| Contagios | 9 |
| Vacunación | 11 |
| Entidades federativas | 12 |
| Defunciones | 12 |
| Defunciones diarias por Covid-19 por 100 mil habitantes | 12 |
| Defunciones acumuladas por Covid-19 por cada 100 mil habitantes | 12 |
| Cuadro de defunciones por entidad federativa | 14 |
| Defunciones por entidad federativa | 15 |
| Contagios | 20 |
| Contagios diarios por Covid-19 por 100 mil habitantes | 20 |
| Contagios acumulados por Covid-19 por cada 100 mil habitantes | 20 |
| Cuadro de contagios por entidad federativa | 22 |
| Contagios por entidad federativa | 23 |
| Ocupación hospitalaria | 28 |
| CDMX | 30 |

| | |
|--|-----------|
| Tendencias por alcaldías _____ | 30 |
| Resumen de tendencias _____ | 30 |
| Mapas _____ | 31 |
| Defunciones _____ | 33 |
| Contagios _____ | 35 |
| Consideraciones metodológicas _____ | 37 |
| Información nacional _____ | 37 |
| Información internacional _____ | 38 |

Nacional

Resumen

| INDICADOR | VALOR HOY | VALOR SEMANA PASADA | DIFERENCIA |
|--|--------------|---------------------|------------|
| DEFUNCIONES DIARIAS | 273.57 | 338.00 | -64.43 |
| DEFUNCIONES DIARIAS POR 100 MIL HABITANTES | 0.23 | 0.28 | -0.05 |
| DEFUNCIONES ACUMULADAS | 205,002.00 | 202,633.00 | 2,369.00 |
| DEFUNCIONES ACUMULADAS POR 100 MIL HABITANTES | 171.51 | 169.52 | 1.98 |
| CONTAGIOS DIARIOS | 3,334.29 | 3,826.29 | -492.00 |
| CONTAGIOS DIARIOS POR 100 MIL HABITANTES | 2.79 | 3.20 | -0.41 |
| CONTAGIOS ACUMULADOS | 2,256,380.00 | 2,232,910.00 | 23,470.00 |
| CONTAGIOS ACUMULADOS POR 100 MIL HABITANTES | 1,887.70 | 1,868.06 | 19.64 |
| TASA DE LETALIDAD | 7.75% | 7.85% | -0.10% |

Nota: Las cifras presentadas como diarias son medias móviles de 7 días previos al 26-03-2021

Defunciones

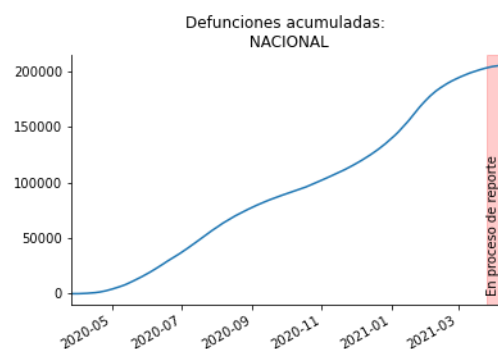
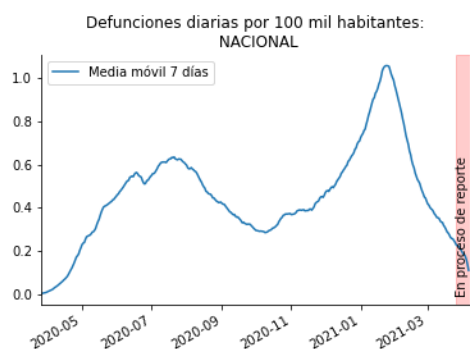

Contagios

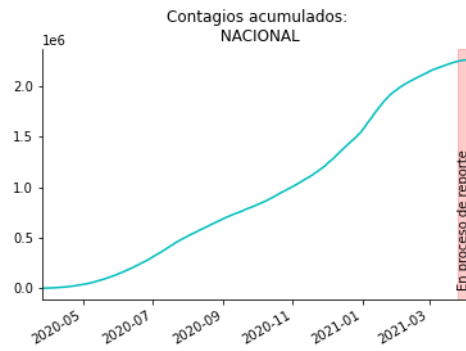
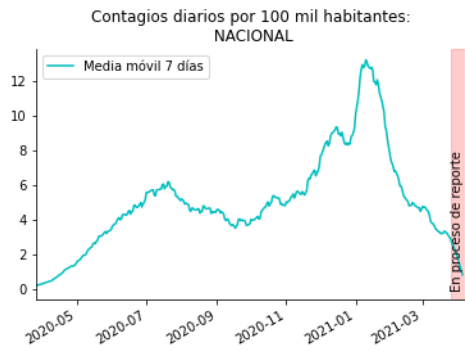

Tasa de letalidad

Tasa de letalidad nacional y por género

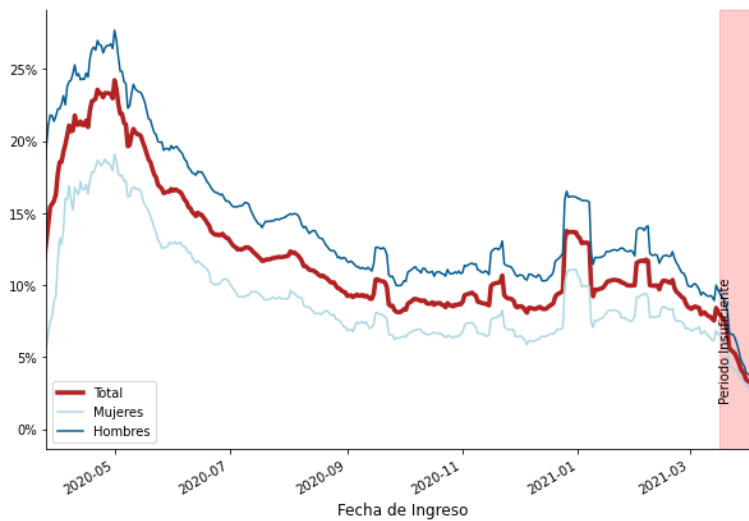

Tasa de letalidad por rango de edad

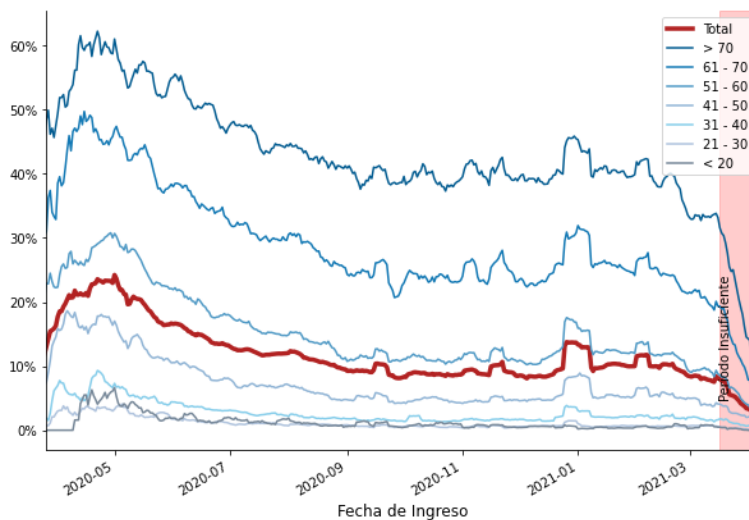

Cuadro de tendencias estatales

Para clasificar la tendencia de una entidad federativa, se utilizan los siguientes criterios:

- Una entidad se clasifica “AL ALZA” si la media móvil de hace 10 días es mayor a la media móvil de hace 24 días por 5% o más, o si la media móvil del último dato es mayor por 5% o más a la media móvil de hace 14 días. Si se observa un incremento en los días más recientes a pesar del sub-reporte en la información más reciente, ello es evidencia de una tendencia reciente al alza.
- Una entidad se clasifica “ESTABLE” si la media móvil de hace 10 días está en un intervalo de 5% alrededor de la media móvil de hace 24 días (y en el periodo más reciente, la última observación no está 5% arriba de la observación hace 14 días).
- Una entidad se clasifica “A LA BAJA” si la media móvil de hace 10 días es menor a la media móvil de hace 24 días por más de 5% y las observaciones en el sombreado rojo van a la baja (la última observación se ubica 5% o más por debajo de la observación hace 14 días).

Resumen de tendencias

| Tendencia | Contagios | Defunciones |
|-----------|-----------|-------------|
| AL ALZA | 5 | 3 |
| ESTABLE | 2 | 1 |
| A LA BAJA | 25 | 28 |

| Tendencia hace una semana | Contagios | Defunciones |
|---------------------------|-----------|-------------|
| AL ALZA | 1 | 8 |
| ESTABLE | 2 | 2 |
| A LA BAJA | 29 | 22 |

Tendencias por estados

| ENTIDAD FEDERATIVA | TENDENCIA CONTAGIOS | TENDENCIA DEFUNCIONES |
|---------------------------------|---------------------|-----------------------|
| AGUASCALIENTES | A LA BAJA | AL ALZA |
| BAJA CALIFORNIA | AL ALZA | A LA BAJA |
| BAJA CALIFORNIA SUR | AL ALZA | A LA BAJA |
| CAMPECHE | ESTABLE | ESTABLE |
| COAHUILA DE ZARAGOZA | A LA BAJA | A LA BAJA |
| COLIMA | A LA BAJA | A LA BAJA |
| CHIAPAS | A LA BAJA | A LA BAJA |
| CHIHUAHUA | AL ALZA | A LA BAJA |
| CIUDAD DE MÉXICO | A LA BAJA | A LA BAJA |
| DURANGO | A LA BAJA | AL ALZA |
| GUANAJUATO | A LA BAJA | A LA BAJA |
| GUERRERO | A LA BAJA | A LA BAJA |
| HIDALGO | A LA BAJA | A LA BAJA |
| JALISCO | A LA BAJA | A LA BAJA |
| MÉXICO | A LA BAJA | A LA BAJA |
| MICHOACÁN DE OCAMPO | A LA BAJA | A LA BAJA |
| MORELOS | A LA BAJA | A LA BAJA |
| NAYARIT | A LA BAJA | A LA BAJA |
| NUEVO LEÓN | A LA BAJA | A LA BAJA |
| OAXACA | A LA BAJA | A LA BAJA |
| PUEBLA | A LA BAJA | A LA BAJA |
| QUERÉTARO | A LA BAJA | A LA BAJA |
| QUINTANA ROO | AL ALZA | A LA BAJA |
| SAN LUIS POTOSÍ | A LA BAJA | A LA BAJA |
| SINALOA | ESTABLE | A LA BAJA |
| SONORA | A LA BAJA | AL ALZA |
| TABASCO | A LA BAJA | A LA BAJA |
| TAMAULIPAS | A LA BAJA | A LA BAJA |
| TLAXCALA | AL ALZA | A LA BAJA |
| VERACRUZ DE IGNACIO DE LA LLAVE | A LA BAJA | A LA BAJA |
| YUCATÁN | A LA BAJA | A LA BAJA |
| ZACATECAS | A LA BAJA | A LA BAJA |
| VALLE DE MÉXICO | A LA BAJA | A LA BAJA |



Tendencia de contagios



Tendencia de defunciones



Internacional

Defunciones

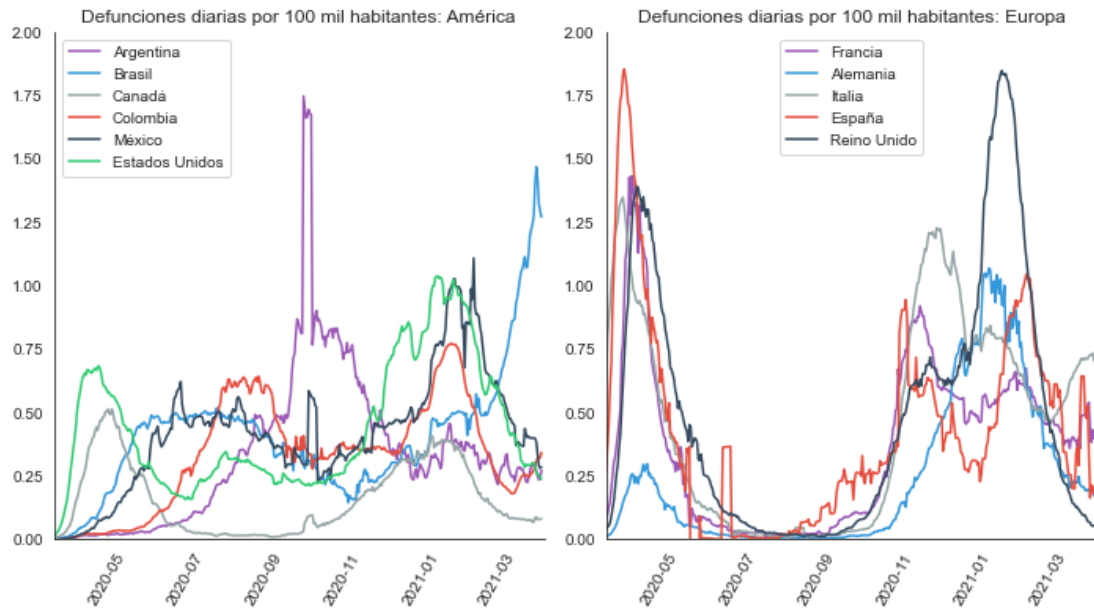

NOTA: España implementó un cambio de metodología el 25 de mayo.

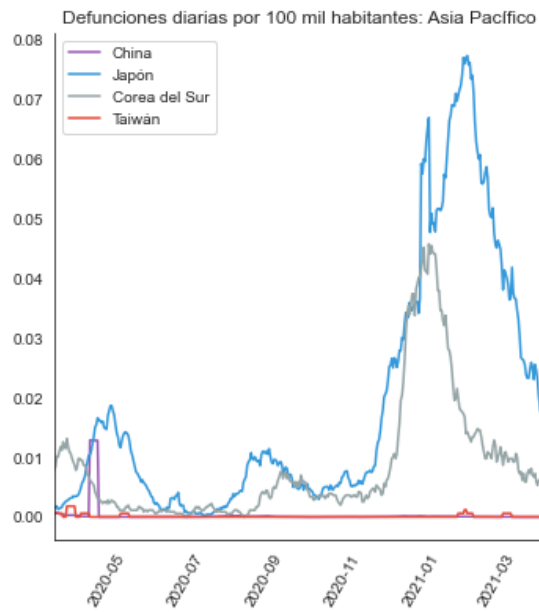

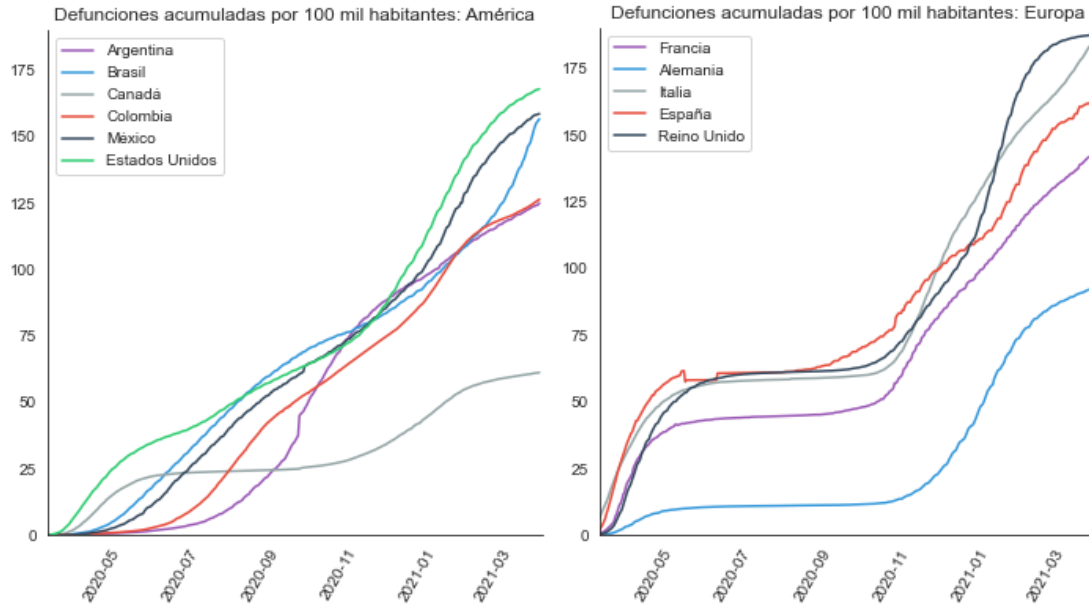

NOTA: España implementó un cambio de metodología el 25 de mayo.

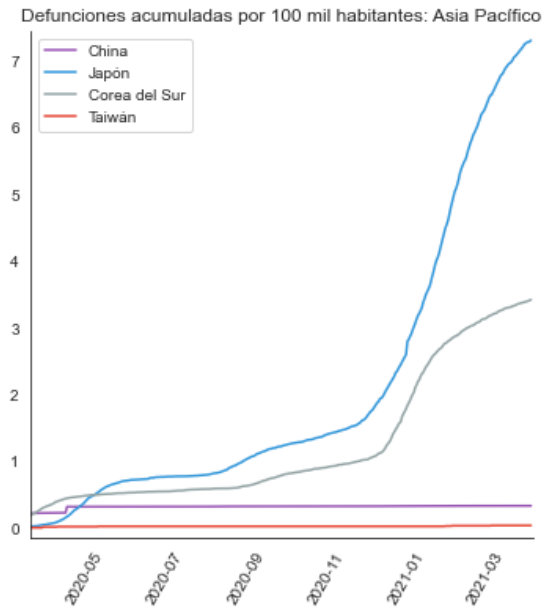

Contagios

Contagios diarios por 100 mil habitantes: América

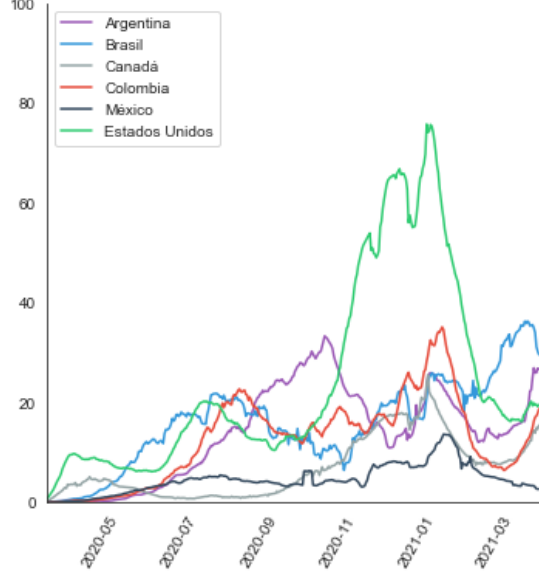

Contagios diarios por 100 mil habitantes: Europa

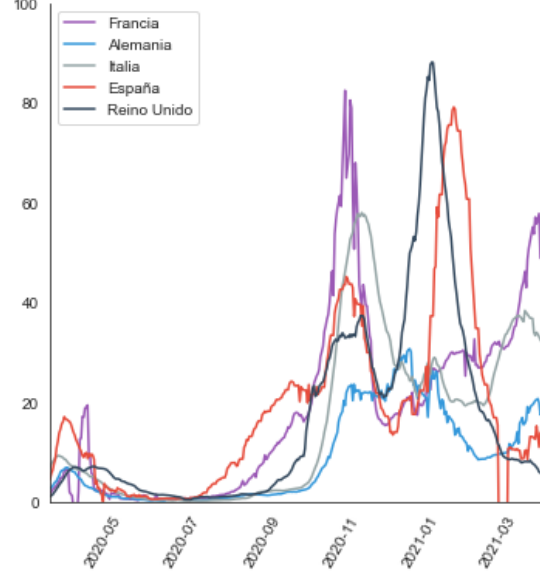

Contagios diarios por 100 mil habitantes: Asia Pacífico

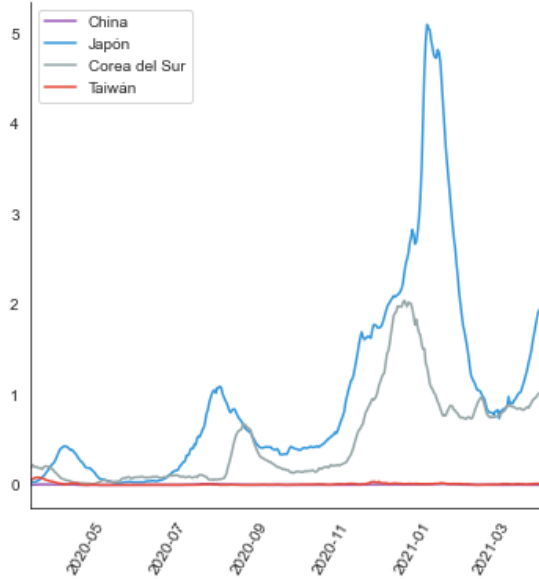

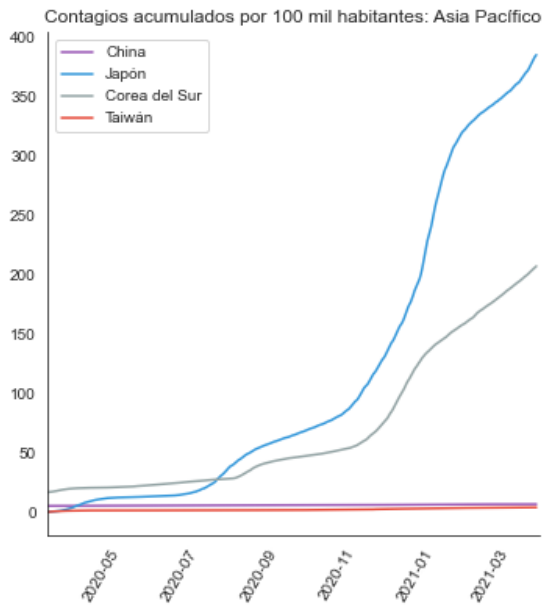
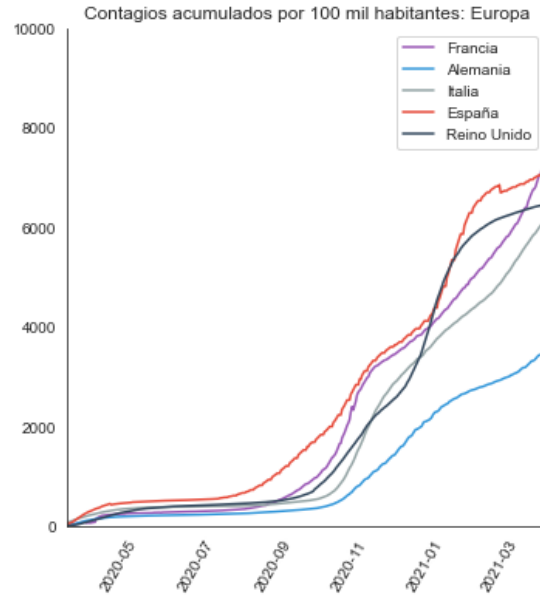
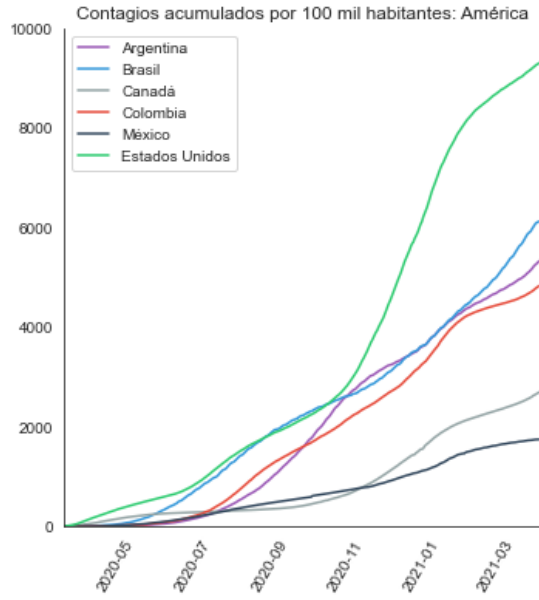

Vacunación

| País/Región | Dosis aplicadas hace una semana (Total) | Dosis aplicadas (Total) | Dosis aplicadas por cada 100 hab. hace una semana | Dosis aplicadas por cada 100 hab. | Última fecha reportada |
|-------------------------------|--|--------------------------------|--|--|-------------------------------|
| Israel | 10,007,806 | 10,153,942 | 115.62 | 117.31 | 2021-04-06 |
| Emiratos Árabes Unidos | 8,220,783 | 8,659,503 | 83.12 | 87.55 | 2021-04-06 |
| Chile | 10,203,848 | 11,303,674 | 53.38 | 59.13 | 2021-04-06 |
| Reino Unido | 34,530,295 | 37,119,083 | 50.87 | 54.68 | 2021-04-05 |
| Estados Unidos | 147,602,345 | 168,592,075 | 44.13 | 50.41 | 2021-04-06 |
| Turquía | 15,301,462 | 17,367,875 | 18.14 | 20.59 | 2021-04-06 |
| Unión Europea | 72,796,167 | 82,653,760 | 16.36 | 18.58 | 2021-04-06 |
| Canadá | 5,470,884 | 6,758,617 | 14.5 | 17.91 | 2021-04-06 |
| Brasil | 18,222,559 | 22,850,791 | 8.57 | 10.75 | 2021-04-06 |
| Costa Rica | 399,427 | 504,930 | 7.84 | 9.91 | 2021-04-06 |
| Argentina | 3,744,566 | 4,404,175 | 8.29 | 9.74 | 2021-04-06 |
| Mundial | 580,453,789 | 693,368,841 | 7.45 | 8.9 | 2021-04-06 |
| Rusia | 11,183,108 | 12,474,954 | 7.66 | 8.55 | 2021-04-06 |
| México | 7,404,912 | 9,675,517 | 5.74 | 7.5 | 2021-04-06 |
| Indonesia | 11,372,077 | 13,452,610 | 4.16 | 4.92 | 2021-04-06 |

Entidades federativas

Defunciones

Defunciones diarias por Covid-19 por 100 mil habitantes

En la siguiente gráfica se muestran las defunciones diarias por COVID19 por cada 100 mil habitantes. La cantidad de fallecimientos al día se clasifica por color, y el valor asignado se puede ver en la barra de color que incluye la gráfica.

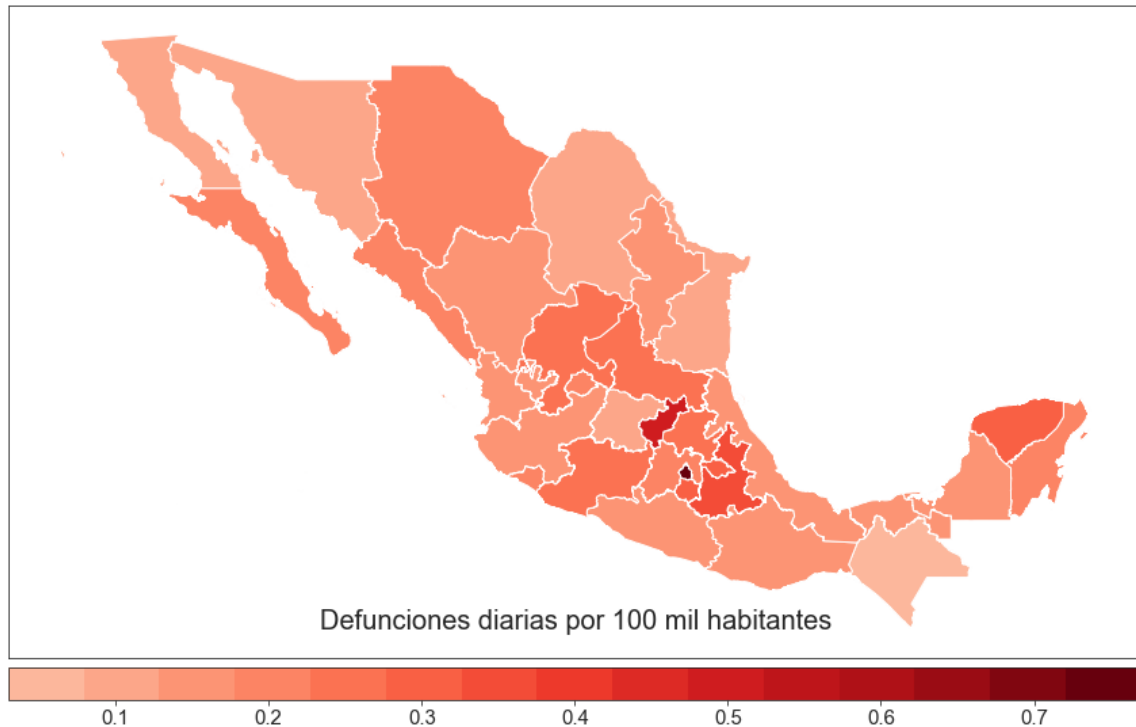

Defunciones acumuladas por Covid-19 por cada 100 mil habitantes

En la siguiente gráfica se muestran las defunciones acumuladas por COVID19 por cada 100 mil habitantes. La cantidad de fallecimientos se clasifica por color, y el valor asignado se puede ver en la barra de color que incluye la gráfica.

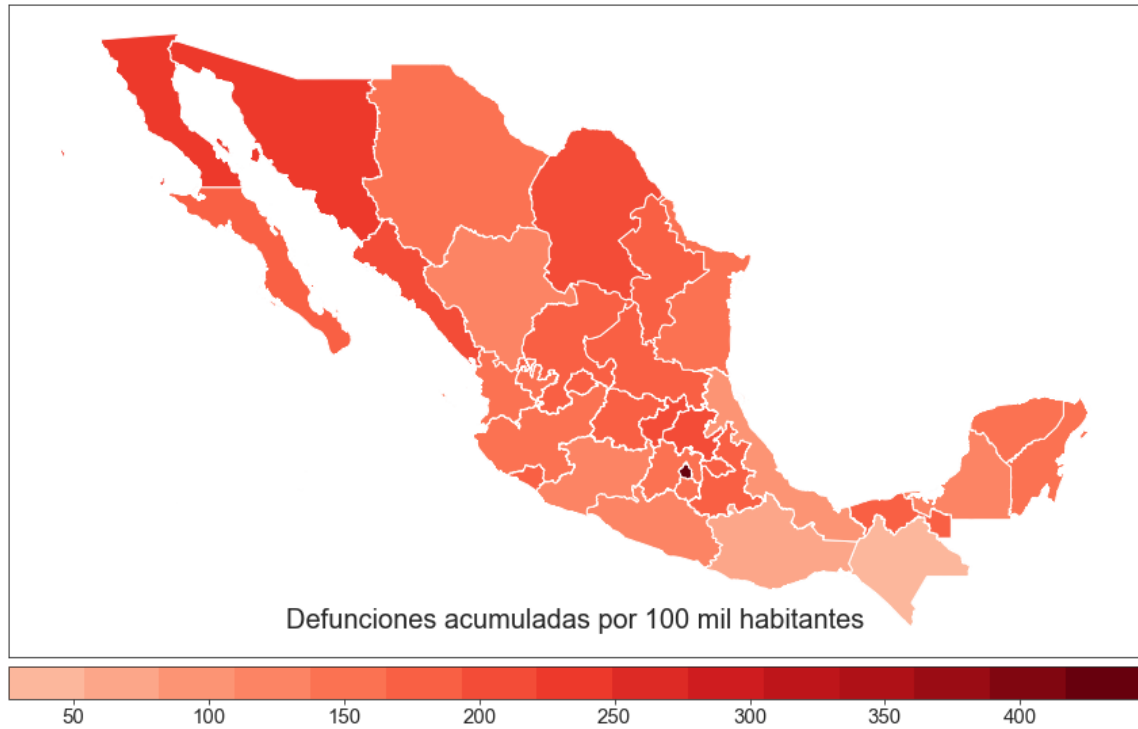

Cuadro de defunciones por entidad federativa

| ENTIDAD FEDERATIVA | DEFUNCIONES DIARIAS AL 26-03-2021 | DEFUNCIONES ACUMULADAS | DEFUNCIONES DIARIAS POR 100 MIL HABITANTES | DEFUNCIONES ACUMULADAS POR 100 MIL HABITANTES |
|---------------------------------------|---|---------------------------|---|--|
| AGUASCALIENTES | 2.43 | 2,223 | 0.19 | 169 |
| BAJA CALIFORNIA | 3.43 | 7,734 | 0.10 | 233 |
| BAJA CALIFORNIA SUR | 1.57 | 1,269 | 0.22 | 178 |
| CAMPECHE | 1.57 | 1,121 | 0.17 | 124 |
| COAHUILA DE ZARAGOZA | 3.00 | 5,910 | 0.10 | 200 |
| COLIMA | 1.57 | 1,234 | 0.22 | 173 |
| CHIAPAS | 1.57 | 1,390 | 0.03 | 26 |
| CHIHUAHUA | 7.71 | 5,637 | 0.22 | 158 |
| CIUDAD DE MÉXICO | 68.71 | 39,712 | 0.77 | 445 |
| DURANGO | 2.57 | 2,229 | 0.15 | 127 |
| GUANAJUATO | 7.14 | 10,011 | 0.12 | 171 |
| GUERRERO | 6.14 | 4,005 | 0.17 | 113 |
| HIDALGO | 7.71 | 5,843 | 0.27 | 204 |
| JALISCO | 11.57 | 11,323 | 0.15 | 144 |
| MÉXICO | 32.71 | 23,412 | 0.20 | 144 |
| MICHOACÁN DE OCAMPO | 11.14 | 5,043 | 0.24 | 110 |
| MORELOS | 5.86 | 2,836 | 0.31 | 148 |
| NAYARIT | 1.71 | 1,815 | 0.15 | 153 |
| NUEVO LEÓN | 6.71 | 9,130 | 0.13 | 178 |
| OAXACA | 5.71 | 3,147 | 0.14 | 79 |
| PUEBLA | 20.43 | 10,441 | 0.33 | 169 |
| QUERÉTARO | 10.43 | 4,074 | 0.51 | 199 |
| QUINTANA ROO | 2.86 | 2,479 | 0.19 | 165 |
| SAN LUIS POTOSÍ | 7.29 | 4,998 | 0.27 | 183 |
| SINALOA | 6.57 | 5,789 | 0.22 | 195 |
| SONORA | 3.43 | 6,363 | 0.12 | 223 |
| TABASCO | 4.00 | 4,022 | 0.17 | 167 |
| TAMAULIPAS | 3.57 | 4,766 | 0.10 | 138 |
| TLAXCALA | 3.86 | 2,171 | 0.30 | 170 |
| VERACRUZ DE IGNACIO DE LA LLAVE | 10.57 | 8,754 | 0.13 | 107 |
| YUCATÁN | 6.14 | 3,474 | 0.29 | 165 |
| ZACATECAS | 3.86 | 2,647 | 0.24 | 167 |
| VALLE DE MÉXICO | 101.43 | 63,124 | 0.40 | 251 |

Defunciones por entidad federativa

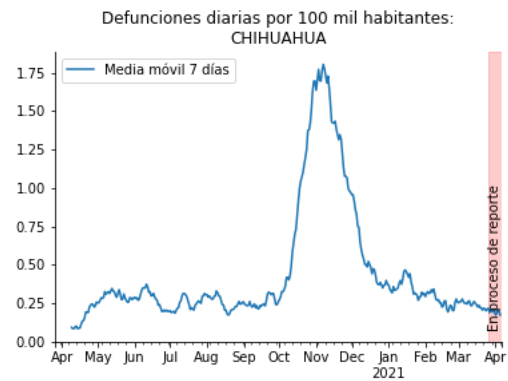
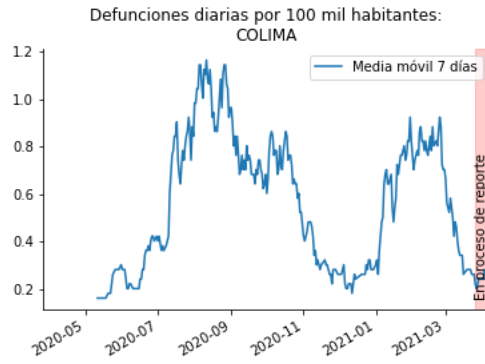
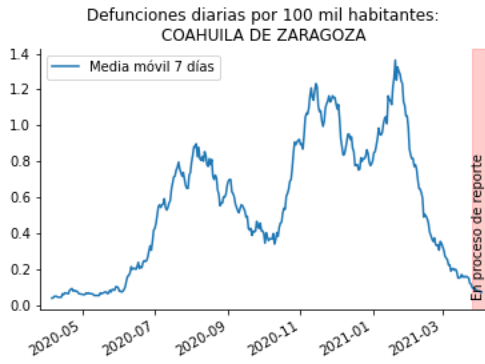
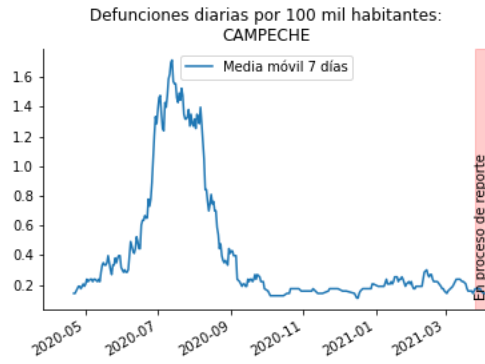
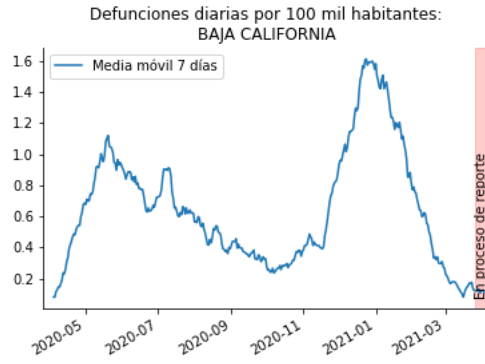
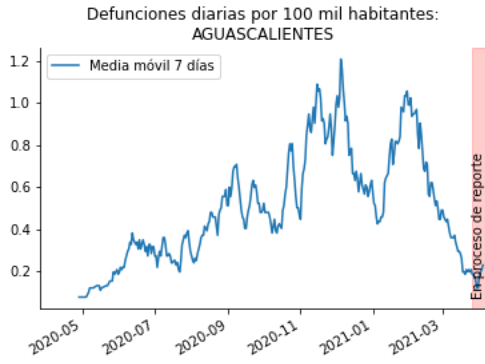

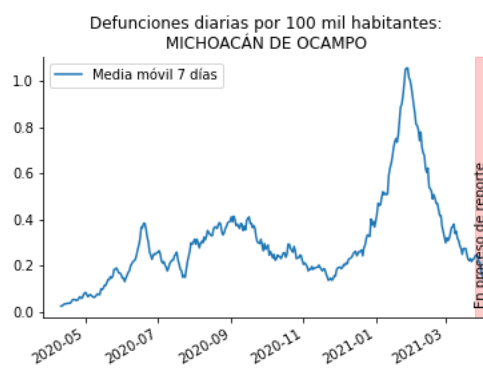
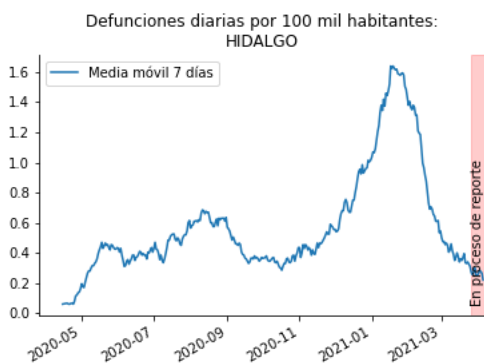
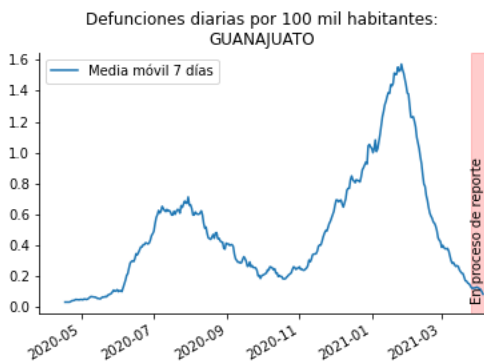
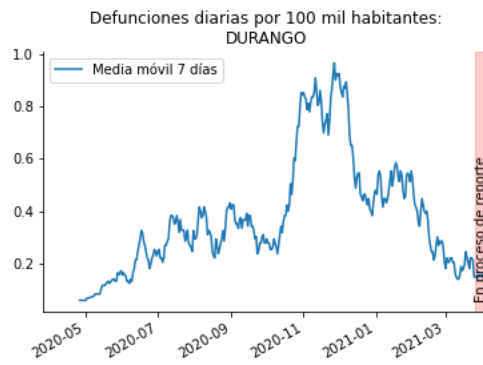
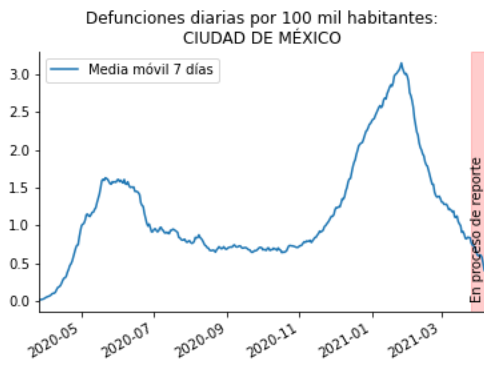

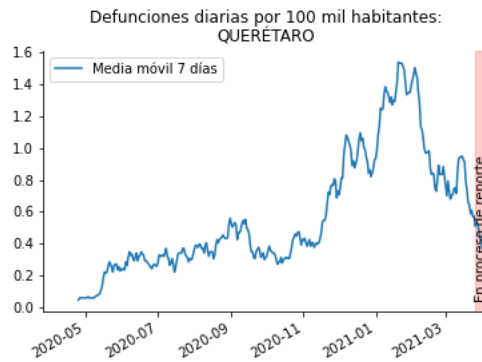
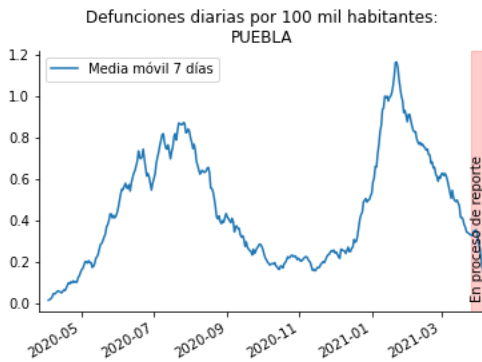
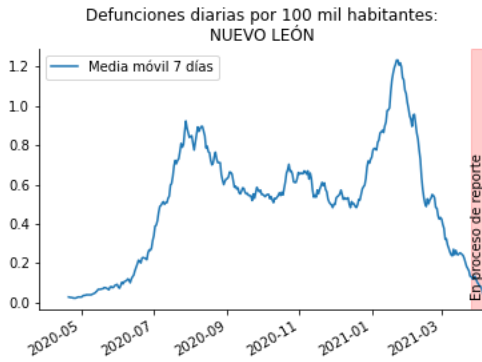
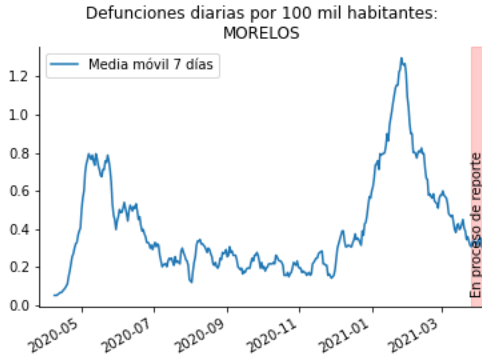

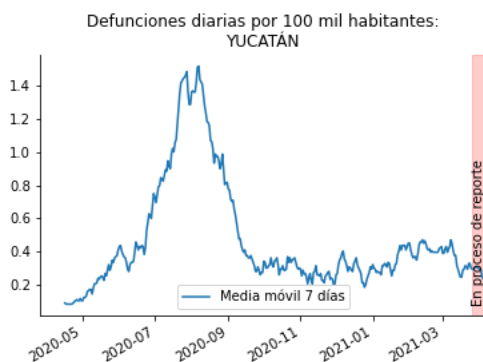
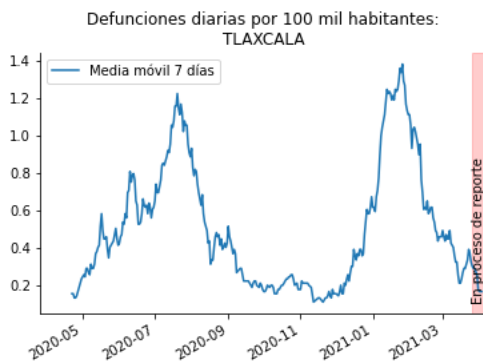
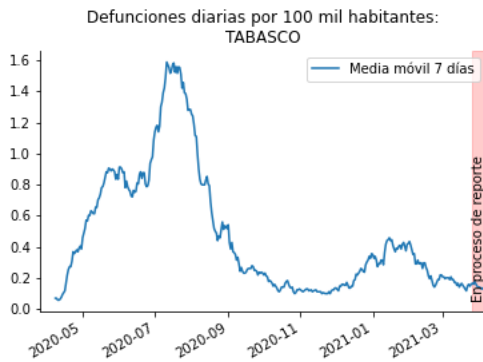
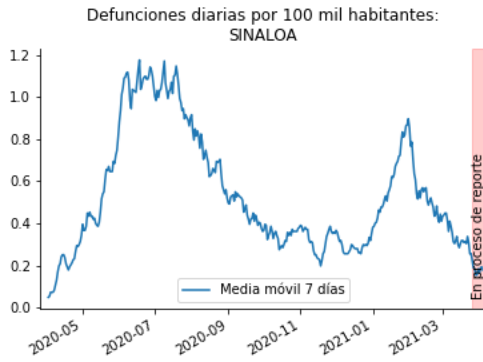

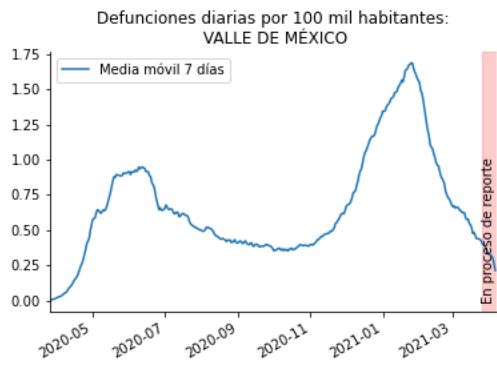

Contagios

Contagios diarios por Covid-19 por 100 mil habitantes

En la siguiente gráfica se muestran los contagios diarios por COVID19 por cada 100 mil habitantes. La cantidad de contagios al día se clasifica por color, y el valor asignado se puede ver en la barra de color que incluye la gráfica.

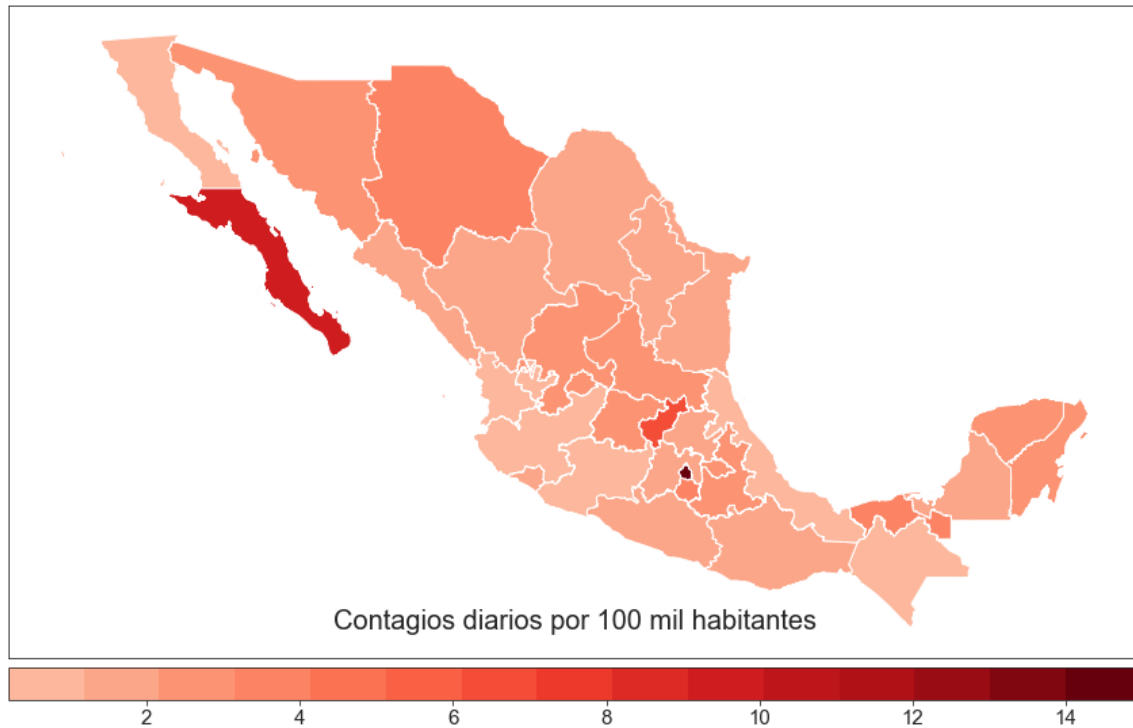

Contagios acumulados por Covid-19 por cada 100 mil habitantes

En la siguiente gráfica se muestran los contagios acumulados por COVID19 por cada 100 mil habitantes. La cantidad de contagios se clasifica por color, y el valor asignado se puede ver en la barra de color que incluye la gráfica.

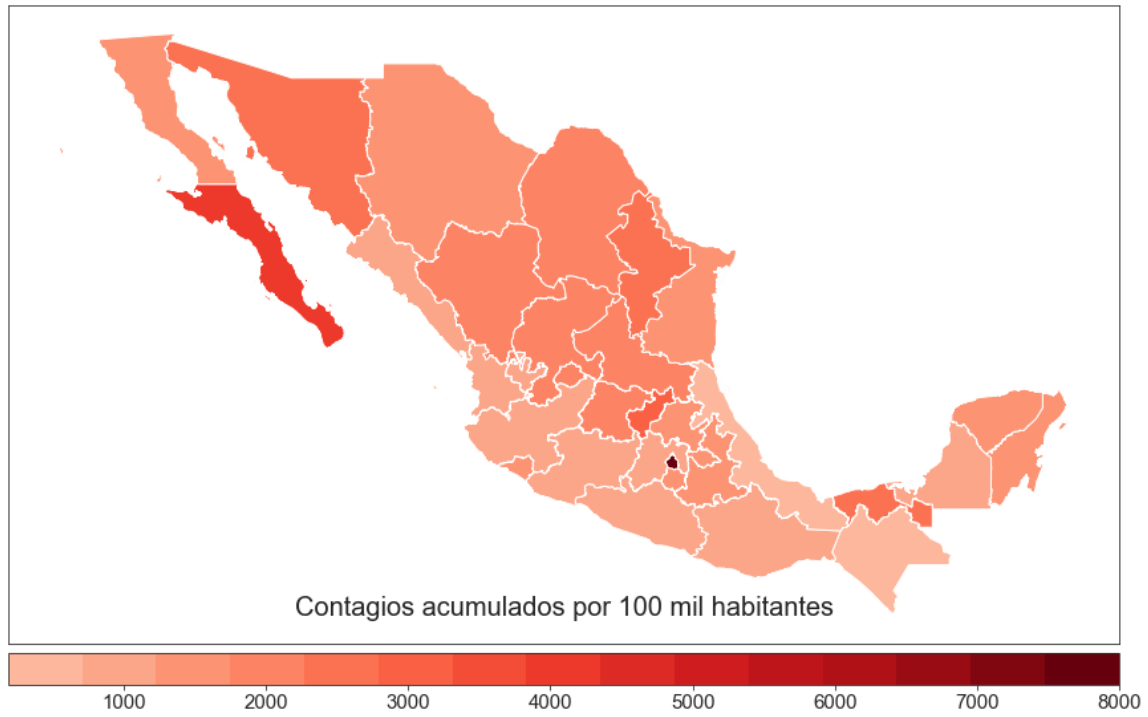

Cuadro de contagios por entidad federativa

| ENTIDAD FEDERATIVA | CONTAGIOS DIARIOS AL 26-03-2021 | CONTAGIOS ACUMULADOS | CONTAGIOS DIARIOS POR 100 MIL HABITANTES | CONTAGIOS ACUMULADOS POR 100 MIL HABITANTES |
|---------------------------------------|---------------------------------------|-------------------------|---|--|
| AGUASCALIENTES | 31.71 | 25,128 | 2.42 | 1,914 |
| BAJA CALIFORNIA | 37.00 | 46,092 | 1.12 | 1,390 |
| BAJA CALIFORNIA SUR | 69.14 | 28,672 | 9.71 | 4,026 |
| CAMPECHE | 13.29 | 9,265 | 1.48 | 1,029 |
| COAHUILA DE ZARAGOZA | 39.86 | 66,851 | 1.35 | 2,262 |
| COLIMA | 9.29 | 11,054 | 1.31 | 1,554 |
| CHIAPAS | 10.43 | 9,931 | 0.20 | 190 |
| CHIHUAHUA | 119.29 | 46,678 | 3.35 | 1,312 |
| CIUDAD DE MÉXICO | 1337.00 | 713,648 | 14.99 | 8,001 |
| DURANGO | 32.86 | 32,232 | 1.87 | 1,836 |
| GUANAJUATO | 156.86 | 127,960 | 2.68 | 2,185 |
| GUERRERO | 53.14 | 37,285 | 1.50 | 1,055 |
| HIDALGO | 46.43 | 35,417 | 1.62 | 1,239 |
| JALISCO | 79.86 | 82,673 | 1.02 | 1,053 |
| MÉXICO | 210.00 | 141,157 | 1.30 | 872 |
| MICHOACÁN DE OCAMPO | 49.00 | 45,206 | 1.07 | 986 |
| MORELOS | 66.43 | 29,662 | 3.49 | 1,558 |
| NAYARIT | 7.43 | 11,321 | 0.63 | 958 |
| NUEVO LEÓN | 70.14 | 120,846 | 1.37 | 2,360 |
| OAXACA | 47.57 | 43,599 | 1.20 | 1,098 |
| PUEBLA | 149.43 | 81,794 | 2.42 | 1,325 |
| QUERÉTARO | 125.00 | 65,888 | 6.13 | 3,232 |
| QUINTANA ROO | 39.43 | 21,324 | 2.63 | 1,420 |
| SAN LUIS POTOSÍ | 66.29 | 60,779 | 2.44 | 2,236 |
| SINALOA | 55.14 | 36,423 | 1.86 | 1,227 |
| SONORA | 72.43 | 71,019 | 2.54 | 2,491 |
| TABASCO | 95.57 | 62,038 | 3.99 | 2,590 |
| TAMAULIPAS | 47.14 | 54,617 | 1.37 | 1,586 |
| TLAXCALA | 30.86 | 16,509 | 2.42 | 1,297 |
| VERACRUZ DE IGNACIO DE LA LLAVE | 60.14 | 56,758 | 0.74 | 699 |
| YUCATÁN | 64.14 | 35,556 | 3.06 | 1,695 |
| ZACATECAS | 42.00 | 28,998 | 2.66 | 1,836 |
| VALLE DE MÉXICO | 1,547.00 | 854,805 | 6.16 | 3,405 |

Contagios por entidad federativa

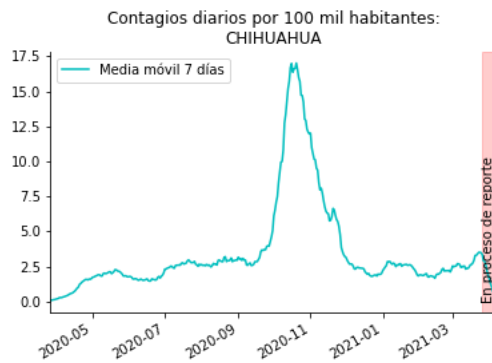
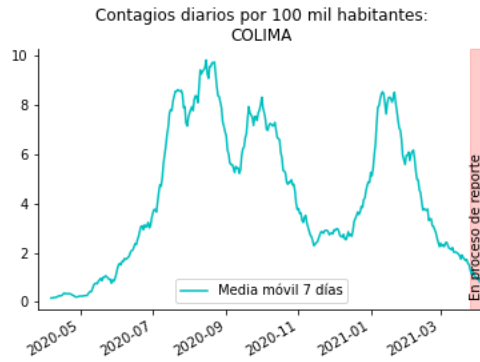
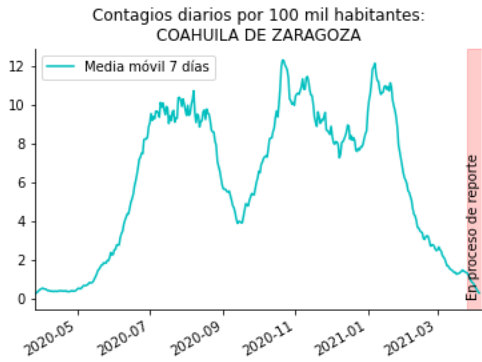
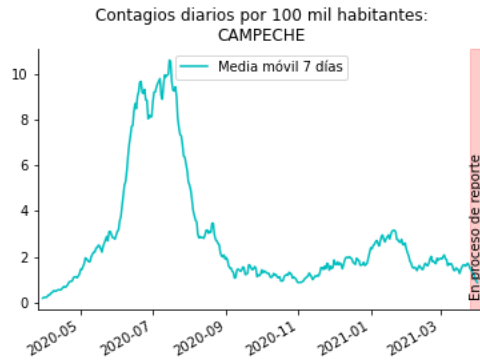
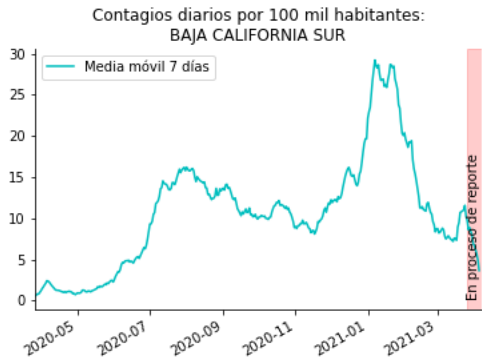
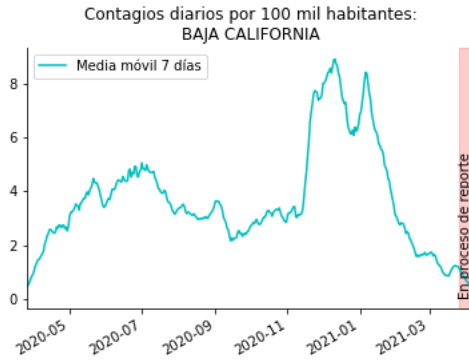
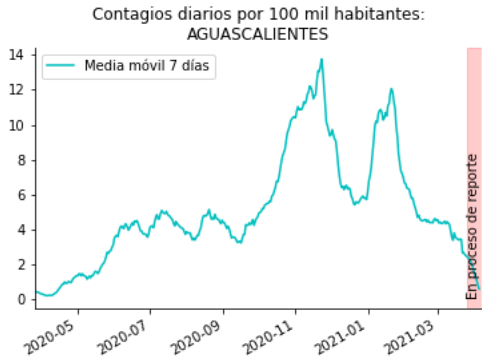

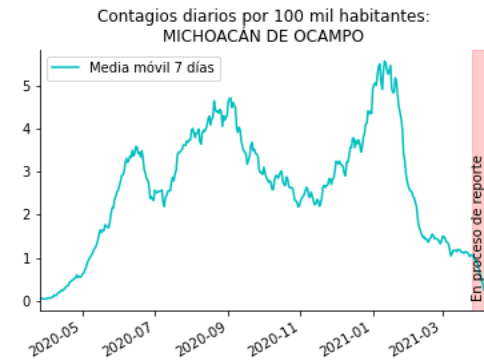
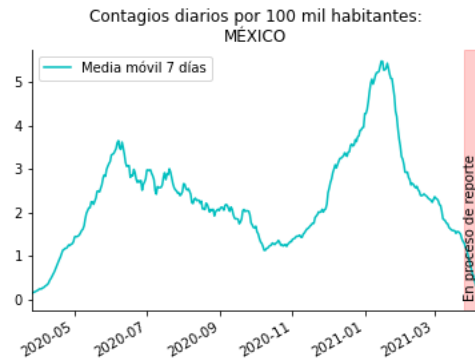
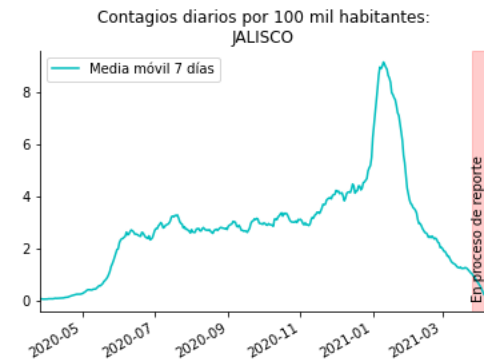
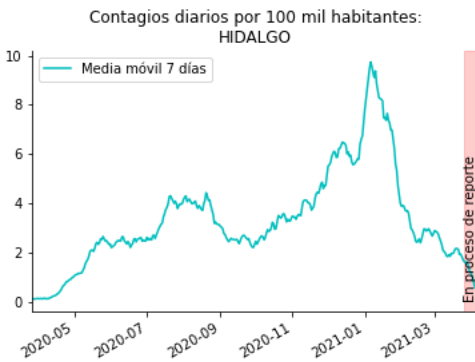
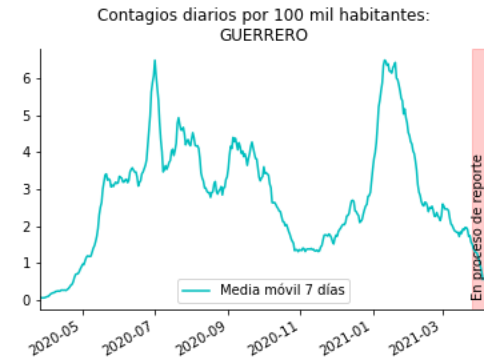
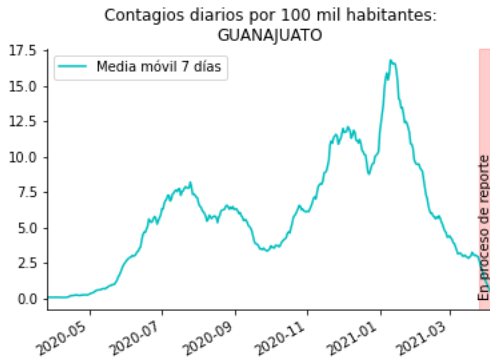
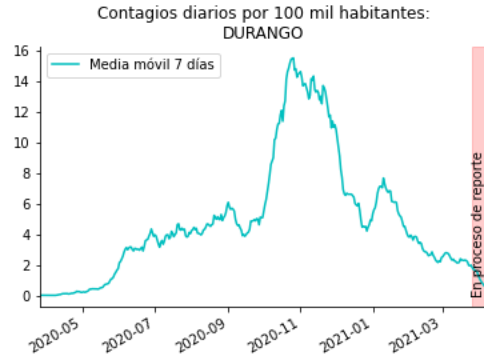
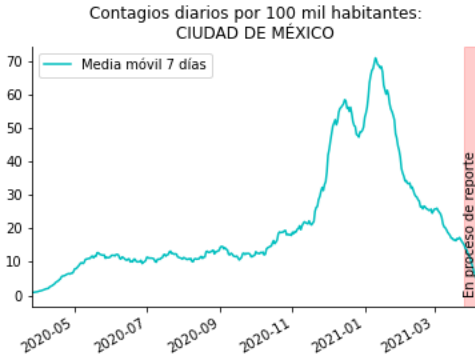

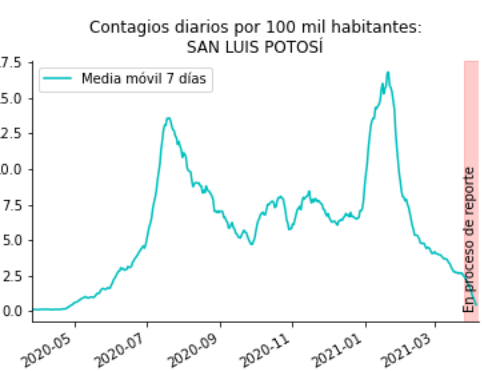
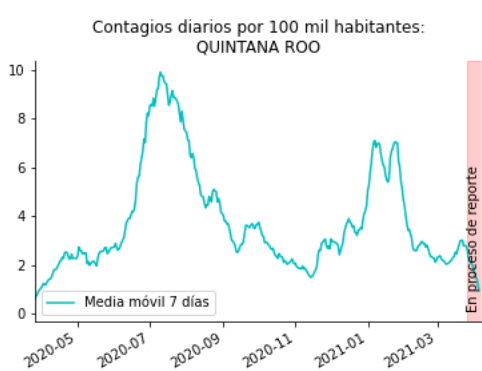
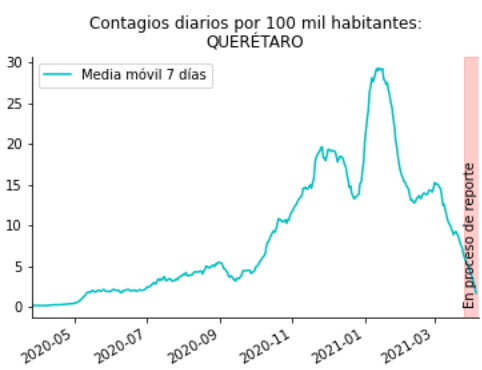
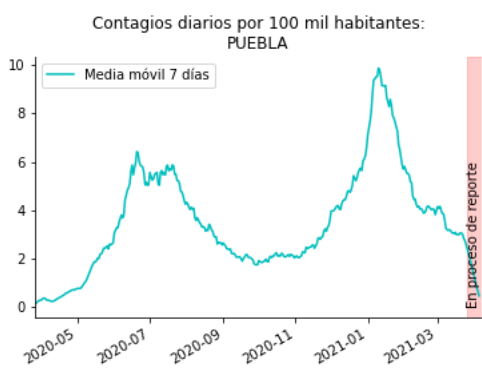
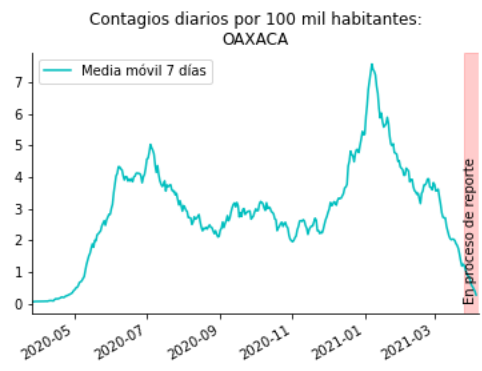
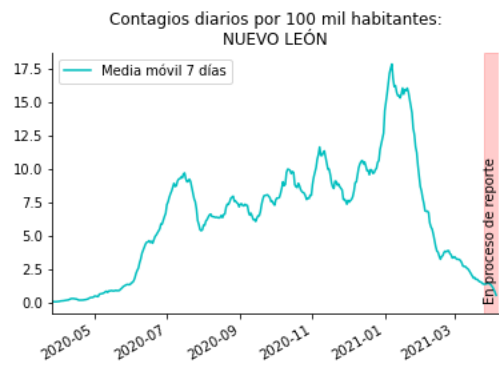
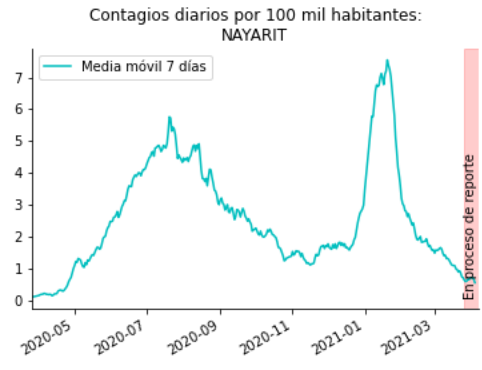
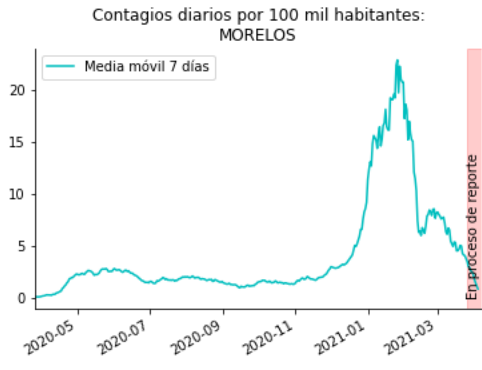

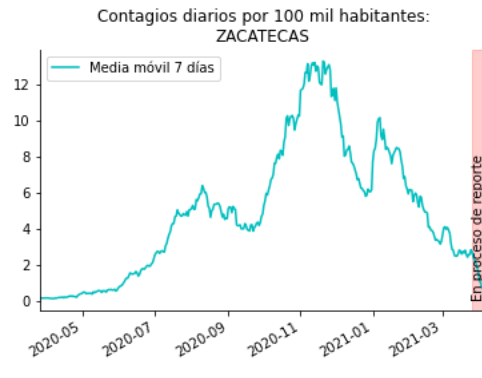
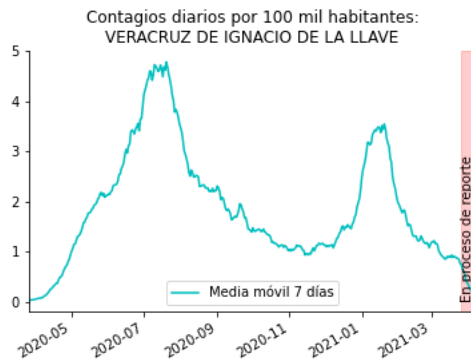
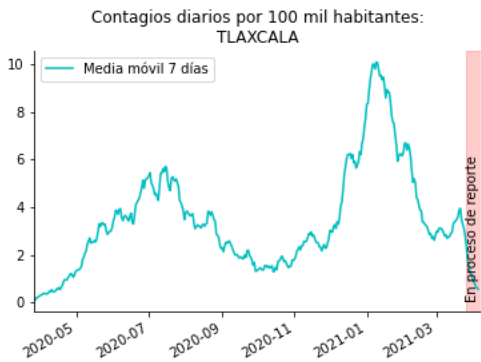
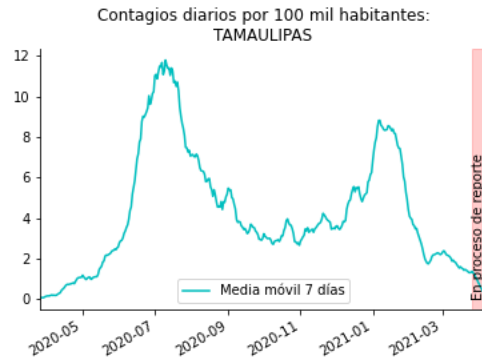
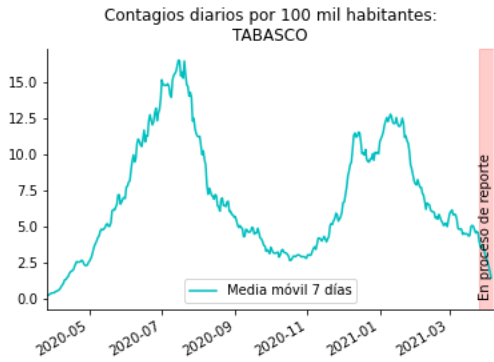
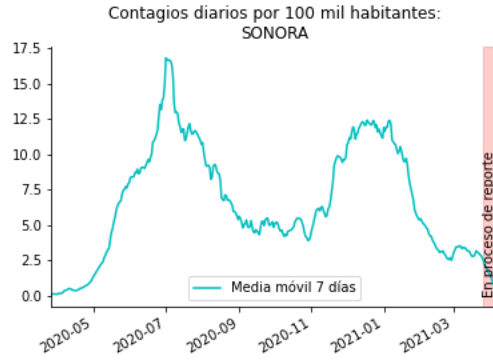

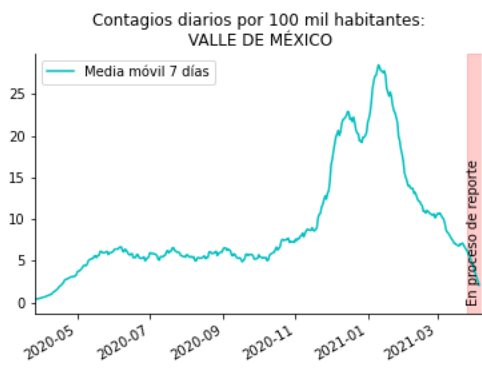

Ocupación hospitalaria

| ESTADO | 2021-03-26 | 2021-04-02 | Diferencia |
|---------------------|------------|------------|------------|
| Aguascalientes | 13.0 % | 17.0 % | 4.0 % |
| Baja California | 7.0 % | 8.0 % | 1.0 % |
| Baja California Sur | 18.0 % | 19.0 % | 1.0 % |
| Campeche | 2.0 % | 2.0 % | 0.0 % |
| Coahuila | 6.0 % | 4.0 % | -2.0 % |
| Colima | 15.0 % | 10.0 % | -5.0 % |
| Chiapas | 3.0 % | 4.0 % | 1.0 % |
| Chihuahua | 15.0 % | 16.0 % | 1.0 % |
| Ciudad de México | 37.0 % | 32.0 % | -5.0 % |
| Durango | 28.0 % | 25.0 % | -3.0 % |
| Guanajuato | 11.0 % | 8.0 % | -3.0 % |
| Guerrero | 21.0 % | 20.0 % | -1.0 % |
| Hidalgo | 22.0 % | 19.0 % | -3.0 % |
| Jalisco | 12.0 % | 10.0 % | -2.0 % |
| México | 29.0 % | 27.0 % | -2.0 % |
| Michoacán | 16.0 % | 15.0 % | -1.0 % |
| Morelos | 28.0 % | 30.0 % | 2.0 % |
| Nayarit | 11.0 % | 10.0 % | -1.0 % |
| Nuevo León | 19.0 % | 13.0 % | -6.0 % |
| Oaxaca | 26.0 % | 20.0 % | -6.0 % |
| Puebla | 33.0 % | 30.0 % | -3.0 % |
| Querétaro | 25.0 % | 21.0 % | -4.0 % |
| Quintana Roo | 12.0 % | 9.0 % | -3.0 % |
| San Luis Potosí | 9.0 % | 7.0 % | -2.0 % |
| Sinaloa | 14.0 % | 12.0 % | -2.0 % |
| Sonora | 15.0 % | 20.0 % | 5.0 % |
| Tabasco | 20.0 % | 16.0 % | -4.0 % |
| Tamaulipas | 13.0 % | 12.0 % | -1.0 % |
| Tlaxcala | 26.0 % | 18.0 % | -8.0 % |
| Veracruz | 18.0 % | 14.0 % | -4.0 % |
| Yucatán | 12.0 % | 10.0 % | -2.0 % |
| Zacatecas | 10.0 % | 10.0 % | 0.0 % |
| Valle de México | 34.0 % | 30.0 % | -4.0 % |
| Nacional | 20.0 % | 18.0 % | -2.0 % |

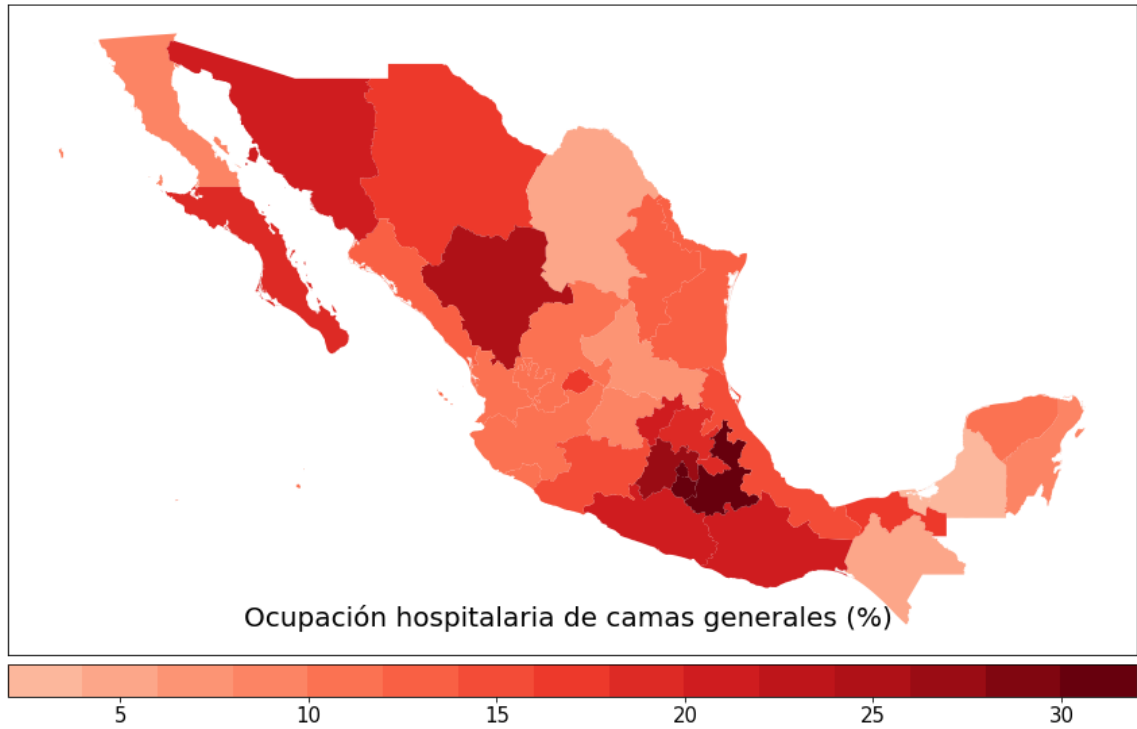

CDMX

Tendencias por alcaldías

| ALCALDÍA | TENDENCIA DEFUNCIONES | TENDENCIA CONTAGIOS |
|------------------------|------------------------------|----------------------------|
| AZCAPOTZALCO | A LA BAJA | A LA BAJA |
| COYOACÁN | AL ALZA | A LA BAJA |
| CUAJIMALPA DE MORELOS | AL ALZA | A LA BAJA |
| GUSTAVO A. MADERO | A LA BAJA | A LA BAJA |
| IZTACALCO | A LA BAJA | A LA BAJA |
| IZTAPALAPA | A LA BAJA | A LA BAJA |
| LA MAGDALENA CONTRERAS | A LA BAJA | A LA BAJA |
| MILPA ALTA | ESTABLE | A LA BAJA |
| ALVARO OBREGON | A LA BAJA | A LA BAJA |
| TLÁHUAC | A LA BAJA | A LA BAJA |
| TLALPAN | A LA BAJA | A LA BAJA |
| XOCHIMILCO | A LA BAJA | A LA BAJA |
| BENITO JUÁREZ | AL ALZA | A LA BAJA |
| CUAUHTÉMOC | A LA BAJA | A LA BAJA |
| MIGUEL HIDALGO | A LA BAJA | ESTABLE |
| VENUSTIANO CARRANZA | A LA BAJA | A LA BAJA |

Resumen de tendencias

| Tendencia | Contagios | Defunciones |
|------------------|------------------|--------------------|
| AL ALZA | 0 | 3 |
| ESTABLE | 1 | 1 |
| A LA BAJA | 15 | 12 |

Mapas

Las claves de las alcaldías se tomaron de la base de datos de la SSA.

| CLAVE ALCALDÍA | ALCALDÍA |
|----------------|------------------------|
| 2 | AZCAPOTZALCO |
| 3 | COYOACÁN |
| 4 | CUAJIMALPA DE MORELOS |
| 5 | GUSTAVO A. MADERO |
| 6 | IZTACALCO |
| 7 | IZTAPALAPA |
| 8 | LA MAGDALENA CONTRERAS |
| 9 | MILPA ALTA |
| 10 | ÁLVARO OBREGÓN |
| 11 | TLÁHUAC |
| 12 | TLALPAN |
| 13 | XOCHIMILCO |
| 14 | BENITO JUÁREZ |
| 15 | CUAUHTÉMOC |
| 16 | MIGUEL HIDALGO |
| 17 | VENUSTIANO CARRANZA |

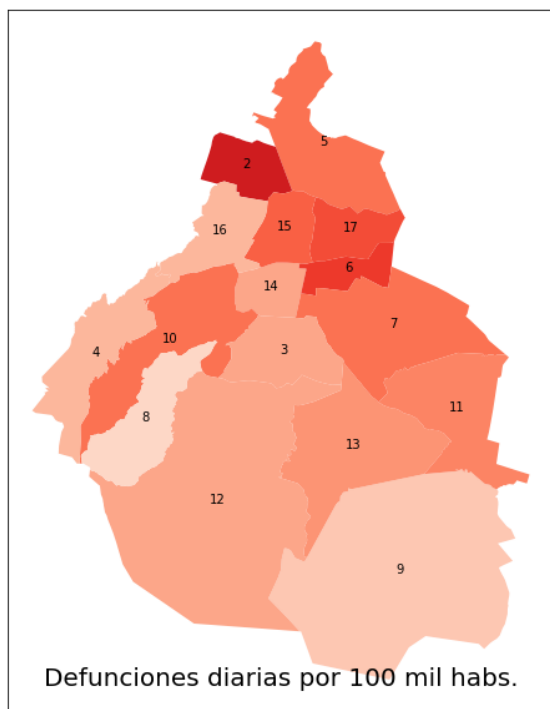

0.2 0.4 0.6 0.8 1.0 1.2

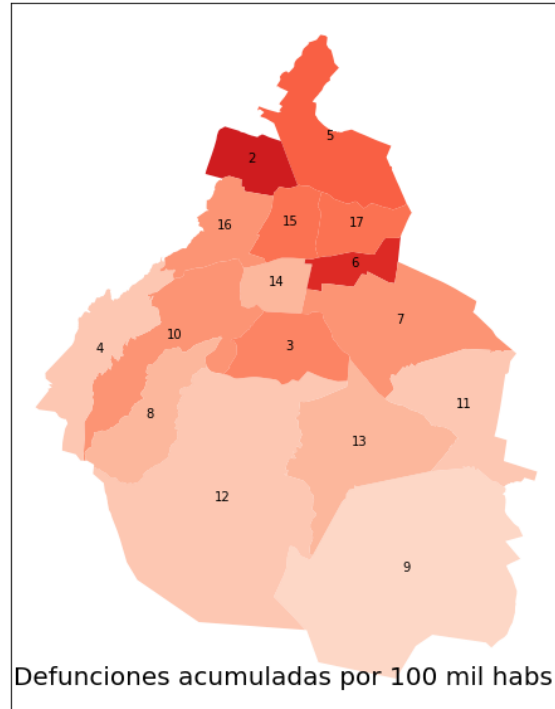

200 250 300 350 400 450 500 550

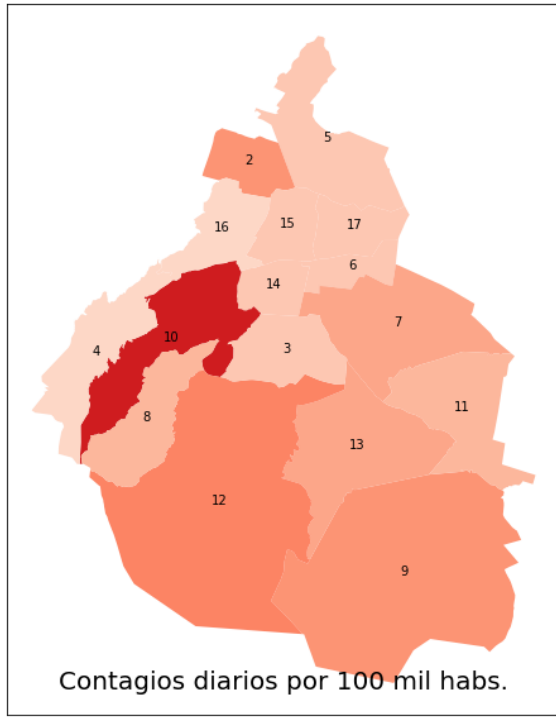

Contagios diarios por 100 mil hab.

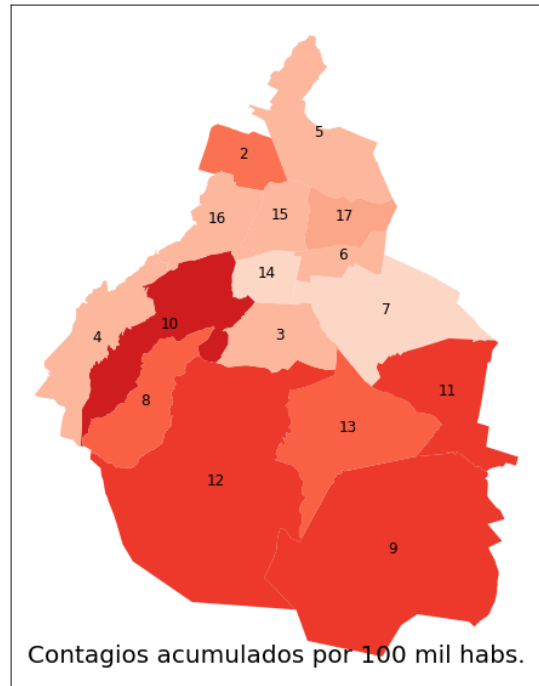
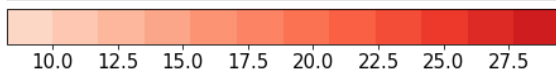

Contagios acumulados por 100 mil hab.

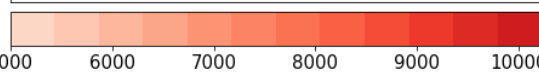

Defunciones

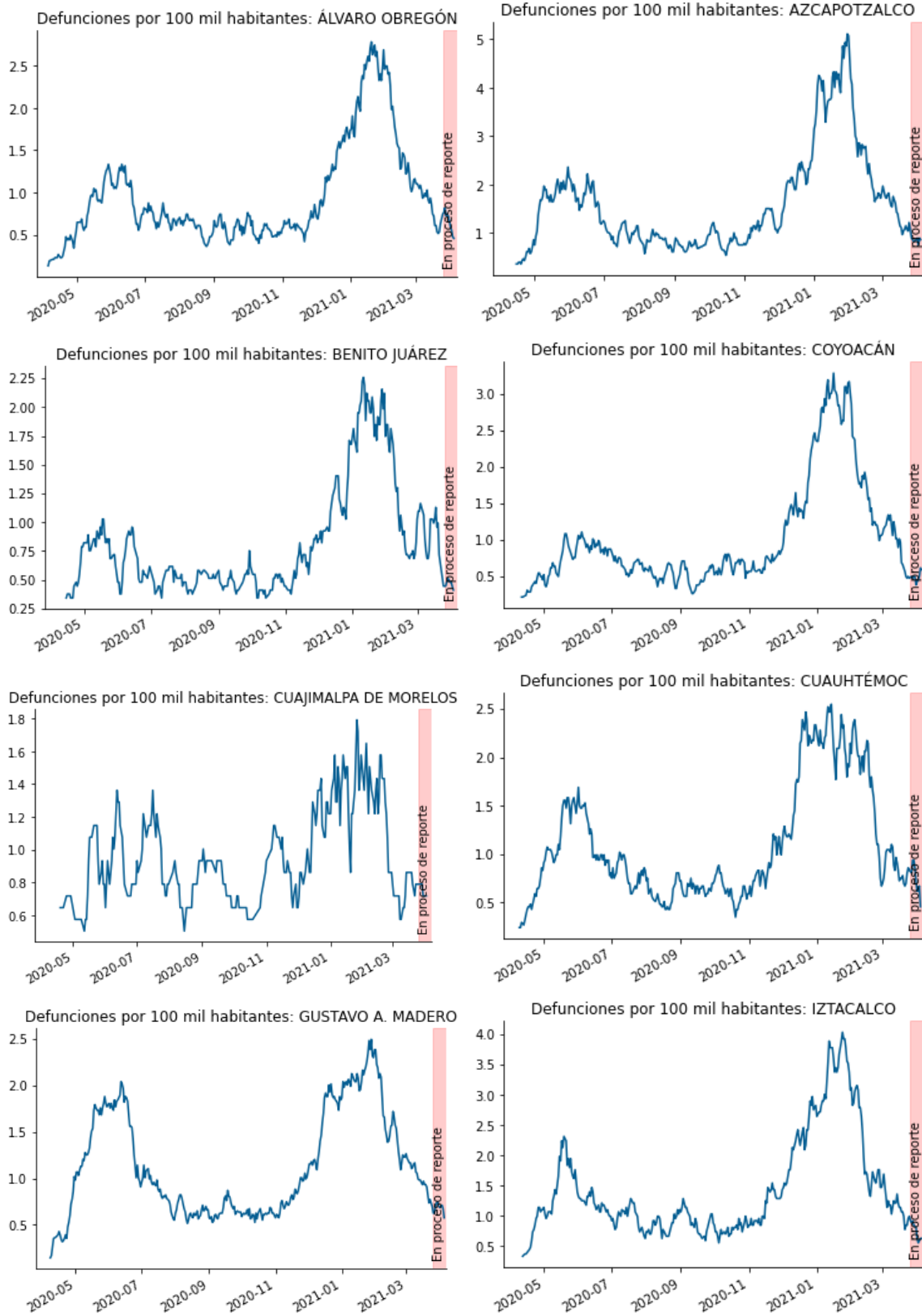

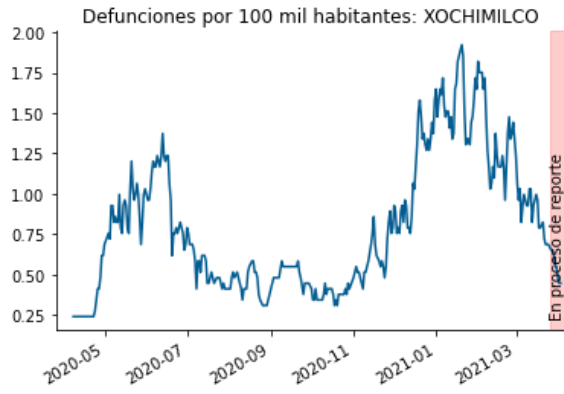
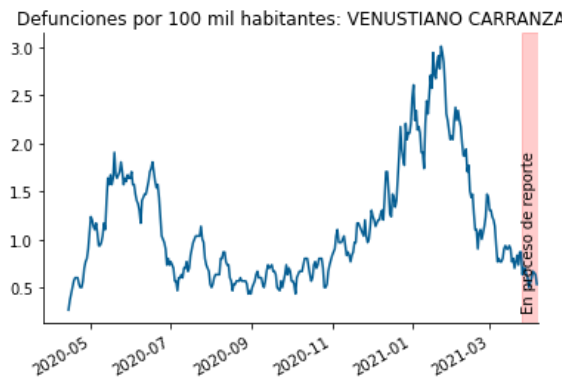
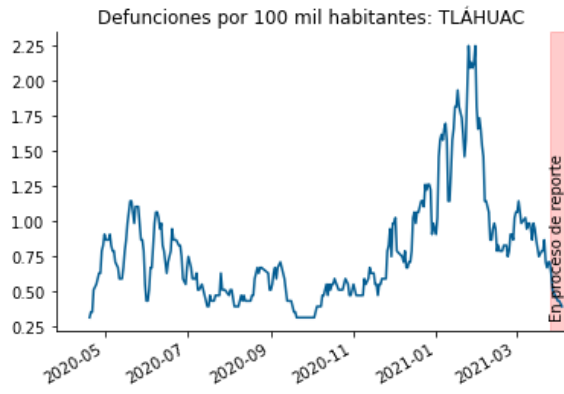
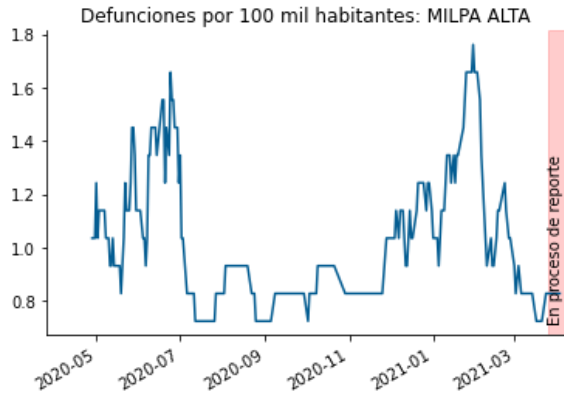
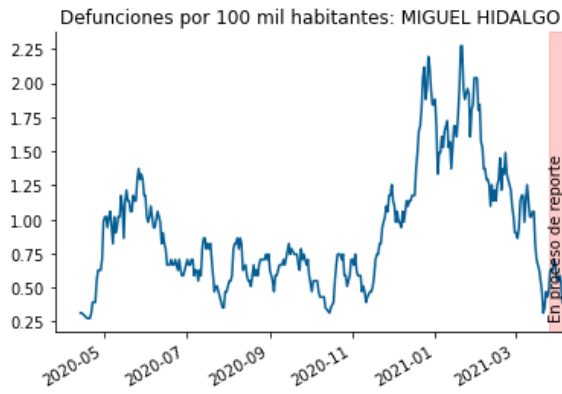
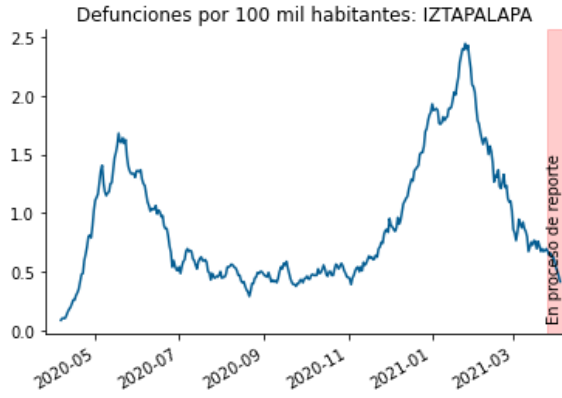

Contagios

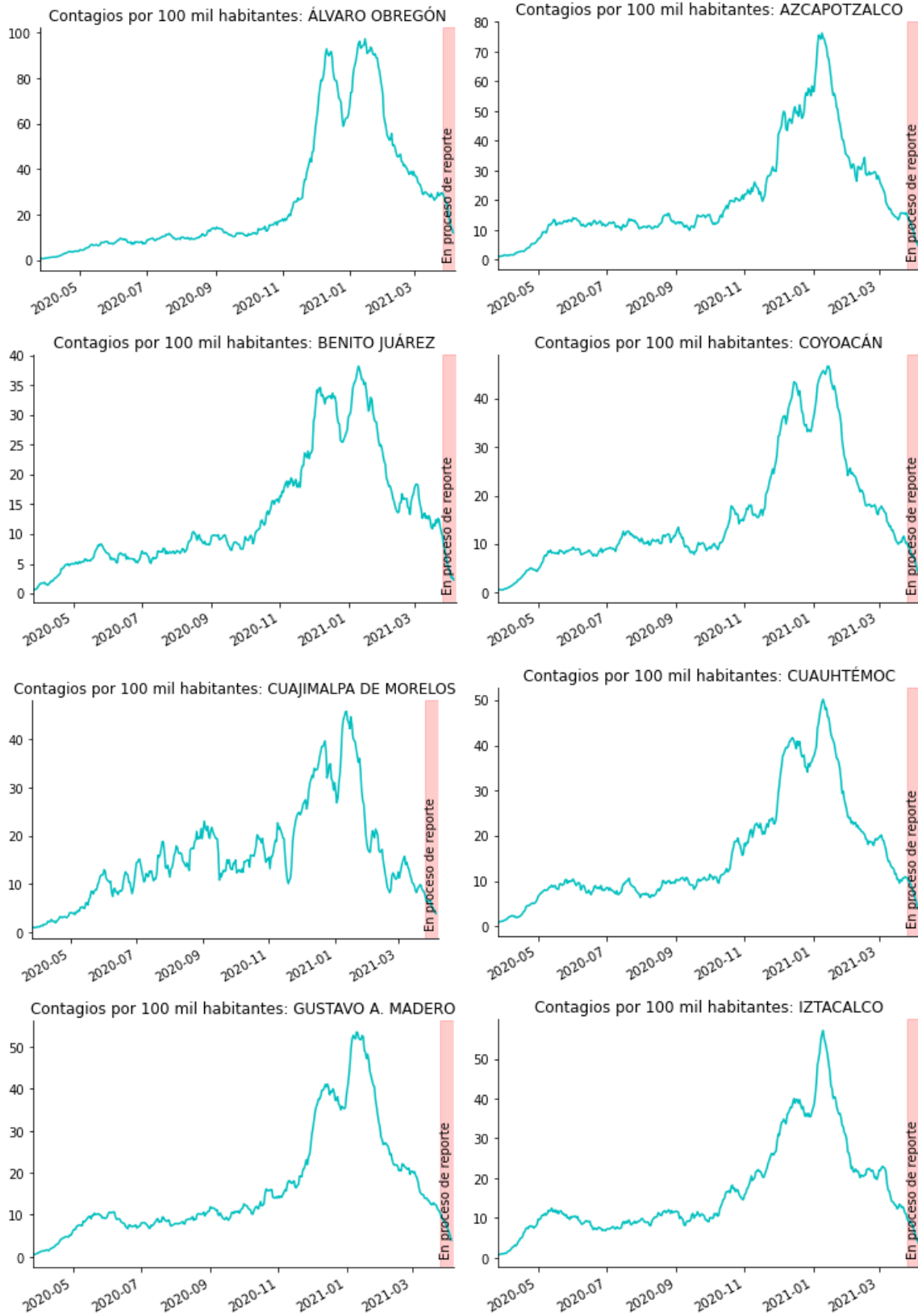

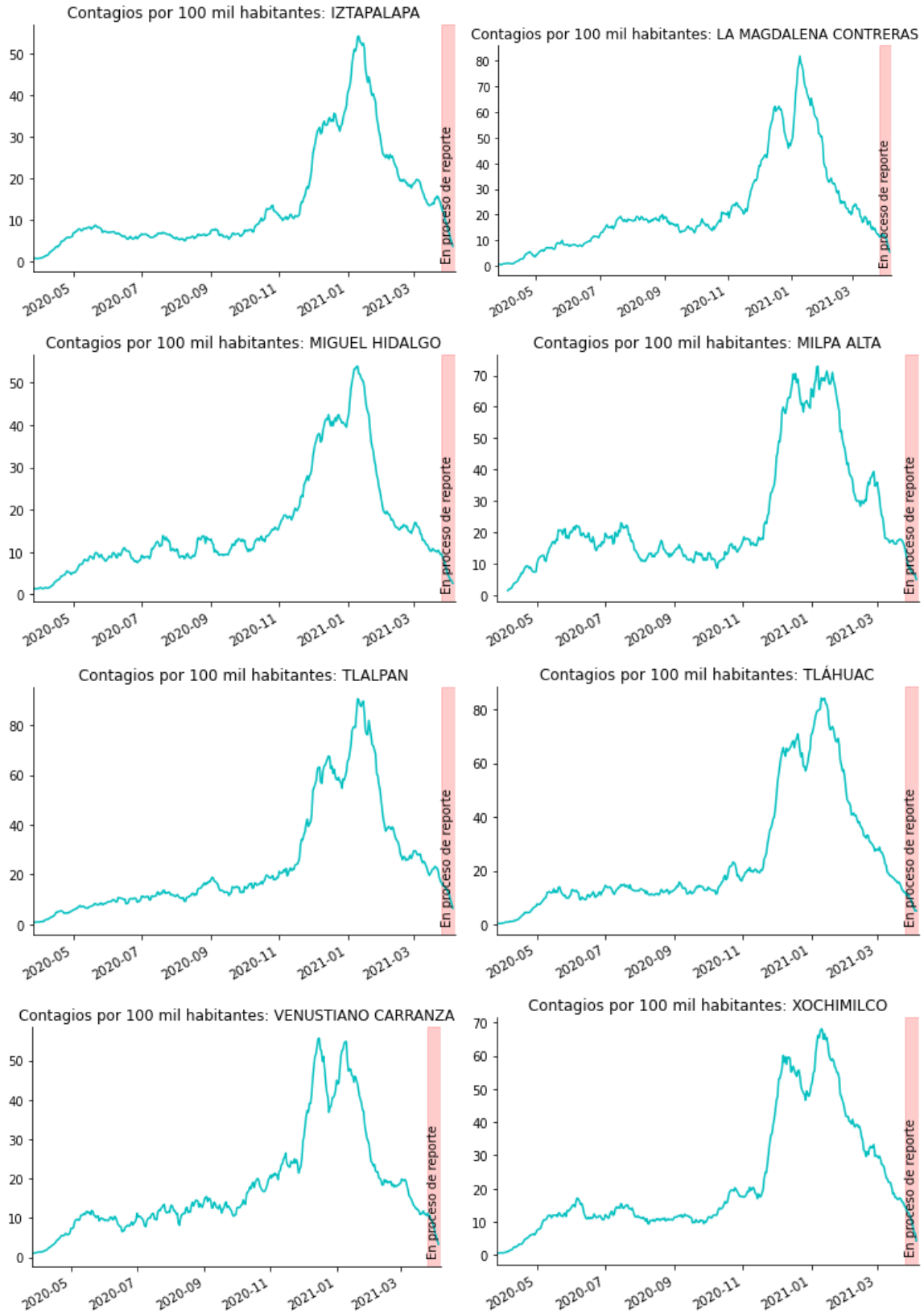

Consideraciones metodológicas

Información nacional

Las siguientes gráficas y cuadros se realizaron a partir de la base de datos diarios puesta a disposición del público por la Secretaría de Salud (<https://coronavirus.gob.mx/datos/#DownZCSV>). Todas las gráficas comienzan a partir del 26 de marzo de 2020, cuando los fallecimientos alcanzaron un valor de 7 muertes por día a nivel nacional.

Las gráficas difieren de los datos diarios comúnmente mencionados por las autoridades y en medios porque esos presentan la información por cuando se reportó a la Secretaría de Salud (SSA) del Gobierno Federal. Sin embargo, hay retrasos en el proceso de reportes con respecto a los acontecimientos por cuando menos tres razones: i) el proceso de reporte en sí, el cual depende de las unidades médicas locales y la transferencia de información a la SSA; ii) en el caso de algunos pacientes se está en espera de las pruebas clínicas para confirmar que tenían Covid-19, y iii) los pacientes pueden no haber acudido a una unidad médica de inmediato. Lo anterior implica que la fecha en que se da a conocer un dato a la SSA y al público no corresponde con la fecha en que el enfermo manifestó síntomas, ni a la fecha precisa de una defunción.

Dado lo anterior, y con objeto de que las gráficas representen con mayor precisión lo que ha venido sucediendo en el país, los contagios y defunciones se grafican de la siguiente forma:

1. Para el cálculo de los contagios por día, se utilizó la fecha en la que los pacientes reportan haber presentado síntomas por primera vez.
2. Para el cálculo de las defunciones, se utiliza la fecha en que la unidad médica reporta que tuvo lugar el fallecimiento.
3. Para graficar los contagios y fallecimientos por entidad federativa, se usa la opción de reportar la entidad en que se ubica la unidad médica donde se dio la primera atención al paciente.

Dados los retrasos mencionados en cómo se reporta la información, en todas las gráficas se incluye un área roja que se encuentra 10 días antes de la fecha actual. Cuando los datos en el área roja indican una tendencia al alza, es probable que la tendencia incluso se acentúe al llegar nuevos reportes de información. Sin embargo, cuando la tendencia en el área roja es a la baja, esa tendencia puede deberse a que realmente disminuyeran los casos o a que los reportes vengán retrasados, con lo que la tendencia a la baja se podría revertir conforme llegue la información (hasta el momento ese ha tendido a ser el caso). Se considera que para tener una visión clara de si una tendencia a la baja es real, es conveniente esperar cuando menos 10 días.

Finalmente, los datos diarios muestran volatilidad aleatoria lo cual dificulta identificar tendencias. Para que las tendencias de las series sean más claras, los datos se grafican usando un promedio móvil de siete días. Así, el dato reportado para el 10 de junio es el promedio de los casos diarios registrados del 4 al 10 de junio.

En lugar de reportar a los pacientes por la entidad federativa donde estaba la unidad médica que dio la primera atención, también se puede reportar por la entidad federativa de residencia del paciente. Para la gran mayoría de los estados, no hay diferencias significativas entre usar el estado de residencia o el estado de la unidad médica. Sin embargo, hay algunos estados fuertemente integrados con otros o algunos donde hay más servicios médicos. En esos casos, sí hay una diferencia relevante. Por ejemplo, en la Ciudad de México se registran más contagios y fallecimientos por unidad médica que por residencia, dado que pacientes de estados cercanos asisten a la Ciudad de México para tratamiento. Como contraparte, para el estado de México se registran más contagios y fallecimientos por residencia que por unidad médica. Para lidiar con este caso en particular, dentro de la información se reporta lo que está sucediendo con el “Valle de México” donde se suma la información de la Ciudad de México con la del estado de México (si bien una parte importante del estado no está en el valle).

Los cálculos de la tasa de letalidad presentados en la tabla de resumen se refieren a la media móvil de 7 días de la tasa de letalidad para 20 días antes. El valor de la semana anterior es la media móvil de 7 días de la tasa de letalidad para 27 días antes.

En la primera gráfica correspondiente a la tasa de letalidad a nivel nacional, en el cálculo de esta se contaron todos los pacientes con Covid-19 que se presentaron a la Unidad Médica por día, y a partir de estos, se calculó el porcentaje que falleció. Los resultados se ordenaron por fecha de Ingreso, es decir, la fecha en la que los pacientes acudieron a la Unidad Médica.

La segunda gráfica de letalidad parte del cálculo de la gráfica anterior, pero clasificando por rango de edades. Es decir, se tomaron todos los pacientes con Covid-19 de un determinado rango de edad por día, y a partir de estos, se calculó el porcentaje que falleció. Igual que con la gráfica anterior, se ordenó por Fecha de Ingreso.

La sección de ocupación hospitalaria muestra los datos de ocupación de camas generales de los últimos dos viernes y su diferencia, que se obtienen del Sistema de Información de la Red IRAG (<https://www.gits.igg.unam.mx/red-irag-dashboard/reviewHome>), con excepción de la ocupación nacional, que se obtiene de las conferencias sobre COVID-19 de la SSA, y la ocupación en el Valle de México, que se obtiene como un promedio ponderado por las camas disponibles de la ocupación en Ciudad de México y Estado de México.

Las gráficas y mapas por alcaldía de la Ciudad de México representan la media móvil de 7 días de las defunciones y contagios por 100 mil habitantes. Se elaboraron a partir de la base nacional provista por la SSA, filtrada solamente para la Ciudad de México. Para la elaboración de las gráficas se utilizó el municipio de residencia del paciente. Los mapas se elaboraron a partir de esta misma.

Información internacional

El reporte incluye también comparativos internacionales sobre la evolución de los decesos y los contagios asociados con Covid-19. Las gráficas correspondientes se realizaron a partir de la base de datos diarios puesta a disposición del público por el portal Our World in Data

(<https://covid.ourworldindata.org/data/owid-covid-data.csv>), cuya fuente es el European Centre for Disease Prevention and Control, que a su vez emplea información de la OMS.

Para efectos de comparación, se emplea la misma escala para las gráficas de Europa y América. Ahí se puede ver que la epidemia fue más fuerte inicialmente en Europa, pero ahora el continente americano va significativamente al alza. En contraste, dado el éxito en medidas de contención, la escala para Asia Pacífico tiende a ser mucho más pequeña. Para México, las gráficas de defunciones y contagios son distintas a las gráficas presentadas en el resto de este documento debido a que la base de Our World in Data no reorganiza la información para reportar los datos por fecha de defunción/síntomas.

Los datos internacionales sobre vacunación también se obtienen de Our World in Data (<https://covid.ourworldindata.org/data/vaccinations/vaccinations.csv>). Estos datos contienen el número total de dosis aplicadas por fecha y por país, que puede o no ser igual al número total de personas vacunadas, dependiendo del esquema de la vacuna. Si una persona recibe una dosis, el número de dosis aplicadas aumenta en 1, y si recibe una segunda dosis, vuelve a aumentar en 1. No todos los países reportan estos datos diariamente, por lo que también se incluye la fecha del último reporte de cada país. Todos estos datos están ordenados por las dosis aplicadas por 100 habitantes.